

Verkehrsdatenauswertung



Verfasser:	Bruchmann
Kommentar:	
Ort:	Waake
Strasse:	Hünstollenstraße
Richtung:	bidirektional
Anfang der Auswertung:	02.03.2023 08:54
Ende der Auswertung:	03.04.2023 08:54
Intervallauswertung:	-
Anzahl Datensätze gefiltert:	18375
Anzahl Datensätze gesamt kommend:	9922
Anzahl Datensätze gesamt gehend:	8453
Anzahl Datensätze pro Tag gefiltert:	574
VD gesamt:	32 km/h
V50 gesamt:	33 km/h
V85 gesamt:	40 km/h
Vmax gesamt:	70 km/h (06.03.2023 13:20)
Vmin gesamt:	2 km/h (27.03.2023 19:01)
V Überschreitung bei 30 km/h:	65,1 %

Inhaltsverzeichnis

3	Eingangsgeschwindigkeiten
4	Wochenauswertung Durchschnitt pro Tag
5	Eingangsgeschwindigkeiten pro Stunde über 24 Stunden
7	Eingangsgeschwindigkeiten
8	Differenz zwischen Eingangs - und Ausgangsgeschwindigkeit
9	Geschwindigkeiten pro Stunde über 24 Stunden
11	Geschwindigkeitsüberschreitungen in Prozent über 24h
13	Anzahl Datensätze pro Tag gefiltert

Ort: Waake
Strasse: Hünstollenstraße
Von: bidirektional
Nach:



Anfang der Auswertung: 02.03.2023 08:54
Ende der Auswertung: 03.04.2023 08:54
Intervallauswertung: -

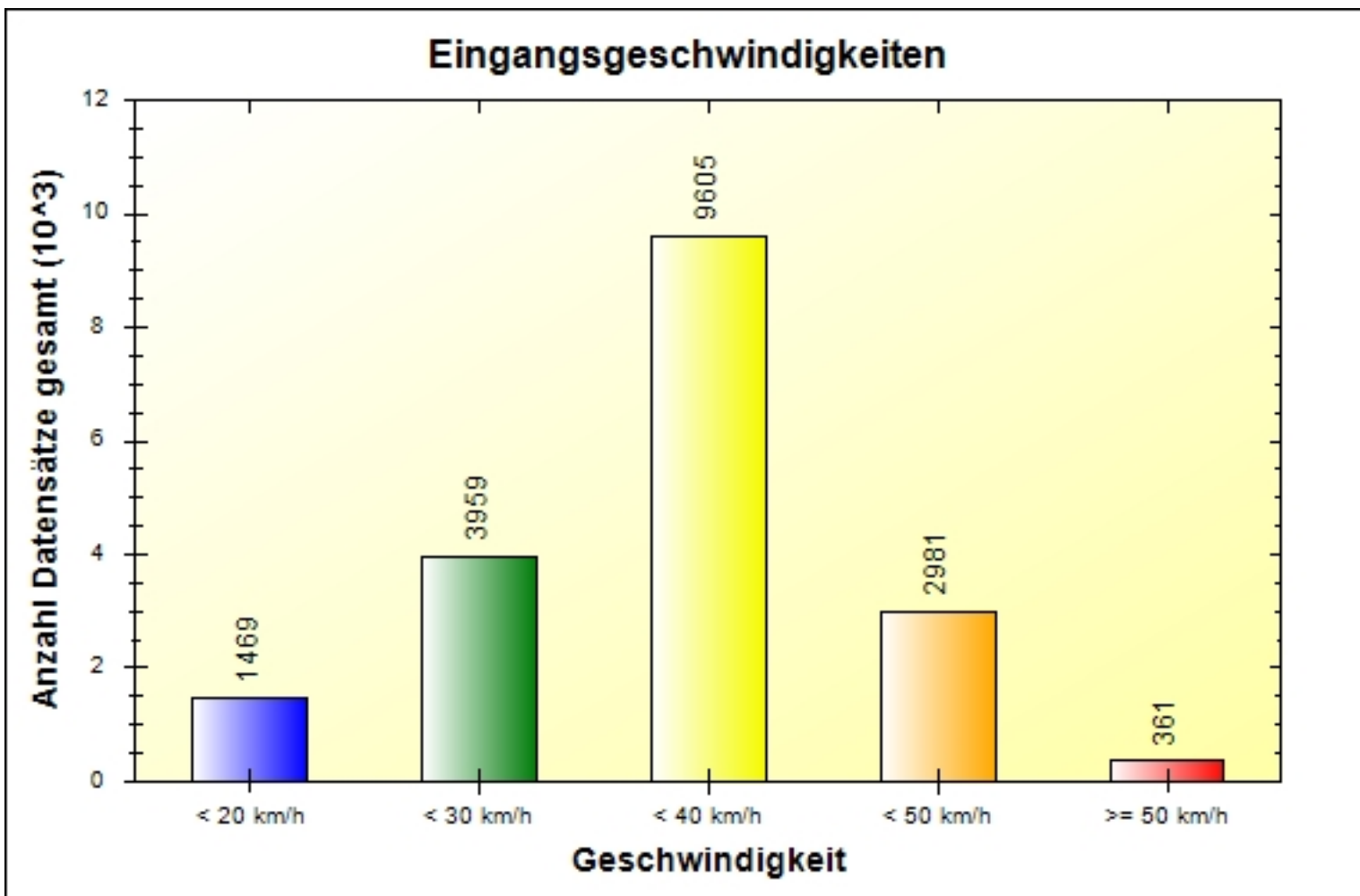

	0 - 19 km/h	20 - 29 km/h	30 - 39 km/h	40 - 49 km/h	50 - 199 km/h	#
#	1469	3959	9605	2981	361	18375

Ort: Waake
Strasse: Hünstollenstraße
Von: bidirektional
Nach:



Anfang der Auswertung: 02.03.2023 08:54
Ende der Auswertung: 03.04.2023 08:54
Intervallauswertung: -

Wochenauswertung Durchschnitt pro Tag

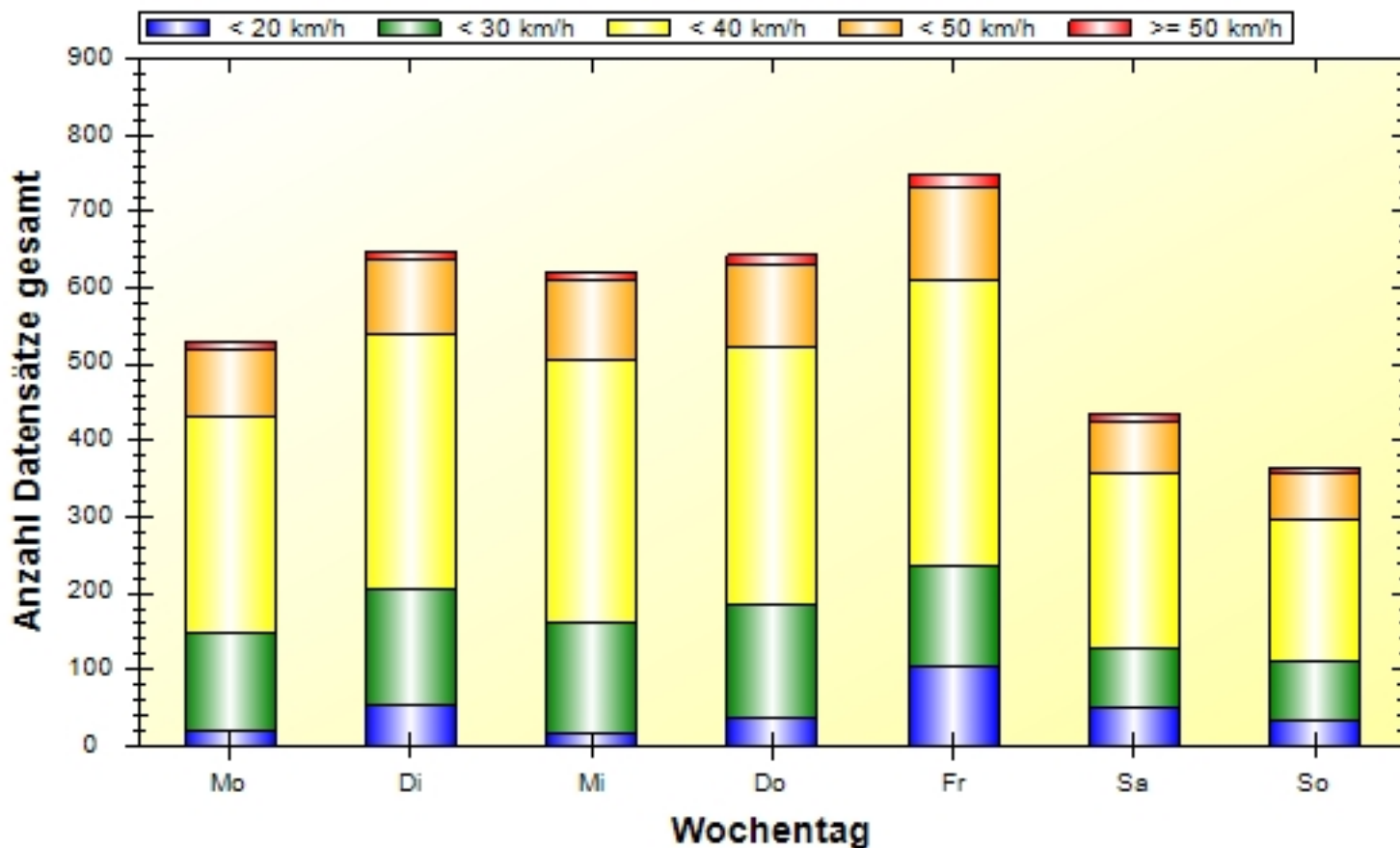

	Mo	Di	Mi	Do	Fr	Sa	So	#
0 - 19 km/h	19	53	18	36	103	49	33	311
20 - 29 km/h	129	152	143	150	133	78	78	863
30 - 39 km/h	284	336	346	335	376	229	186	2092
40 - 49 km/h	87	96	102	111	121	68	60	645
50 - 199 km/h	10	9	11	11	16	10	8	75
#	529	646	620	643	749	434	365	3986

Ort: Waake
Strasse: Hünstollenstraße
Von: bidirektional
Nach:



Anfang der Auswertung: 02.03.2023 08:54
Ende der Auswertung: 03.04.2023 08:54
Intervallauswertung: -

Eingangsgeschwindigkeiten pro Stunde über 24 Stunden

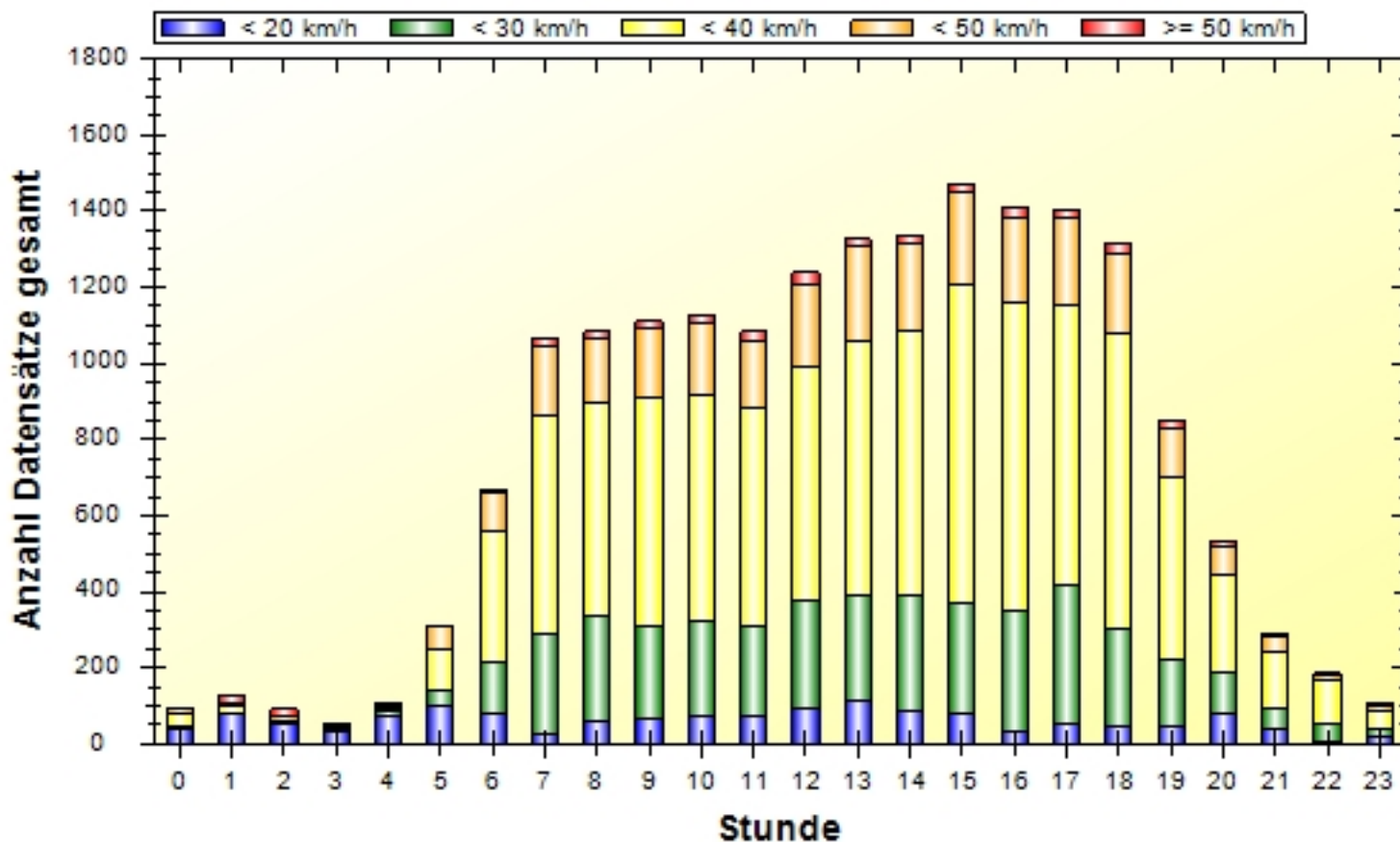

Ort: Waake
Strasse: Hünstollenstraße
Von: bidirektional
Nach:



Anfang der Auswertung: 02.03.2023 08:54
Ende der Auswertung: 03.04.2023 08:54
Intervallauswertung: -

	00:00	01:00	02:00	03:00	04:00	05:00	06:00	07:00	08:00	09:00	10:00	11:00
0 - 19 km/h	37	79	55	33	75	101	81	29	59	67	75	72
20 - 29 km/h	11	3	4	6	9	43	132	260	277	243	246	236
30 - 39 km/h	30	18	2	10	12	105	347	572	561	599	595	572
40 - 49 km/h	13	10	12	3	5	58	101	186	167	181	192	176
50 - 199 km/h	1	15	19	0	8	2	6	17	19	21	15	27
#	92	125	92	52	109	309	667	1064	1083	1111	1123	1083

	12:00	13:00	14:00	15:00	16:00	17:00	18:00	19:00	20:00	21:00	22:00	23:00	#
0 - 19 km/h	95	114	88	78	33	54	45	49	81	42	7	20	1469
20 - 29 km/h	279	278	303	290	319	363	257	173	110	51	48	18	3959
30 - 39 km/h	619	666	696	838	806	734	780	476	254	152	113	48	9605
40 - 49 km/h	214	250	229	245	226	229	205	133	77	37	16	16	2981
50 - 199 km/h	32	18	20	22	29	20	28	21	9	6	3	3	361
#	1239	1326	1336	1473	1413	1400	1315	852	531	288	187	105	18375

Ort: Waake
Strasse: Hünstollenstraße
Von: bidirektional
Nach:



Anfang der Auswertung: 02.03.2023 08:54
Ende der Auswertung: 03.04.2023 08:54
Intervallauswertung: -

Eingangsgeschwindigkeiten

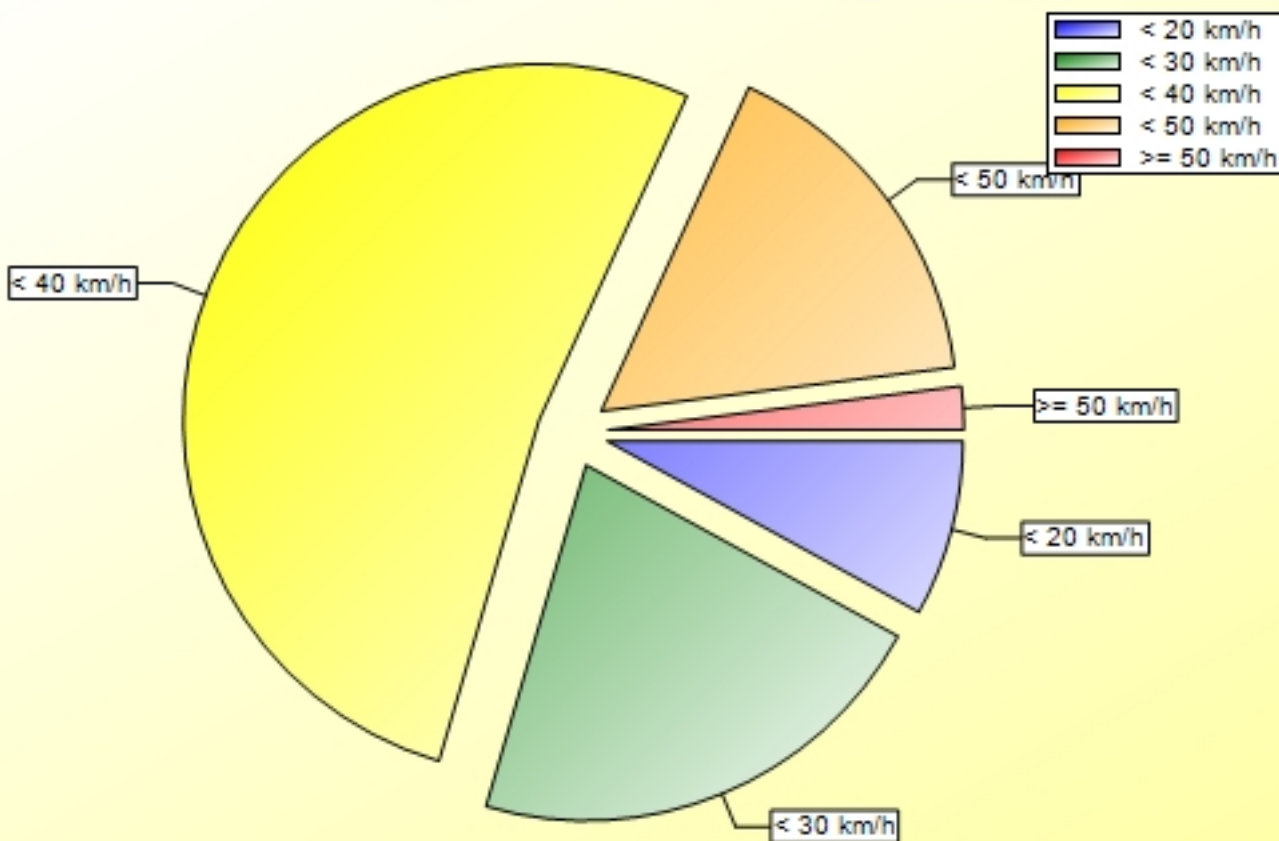

	0 - 19 km/h	20 - 29 km/h	30 - 39 km/h	40 - 49 km/h	50 - 199 km/h	#
%	07,99	21,55	52,27	16,22	01,96	100,00

Ort: Waake
Strasse: Hünstollenstraße
Von: bidirektional
Nach:



Anfang der Auswertung: 02.03.2023 08:54
Ende der Auswertung: 03.04.2023 08:54
Intervallauswertung: -

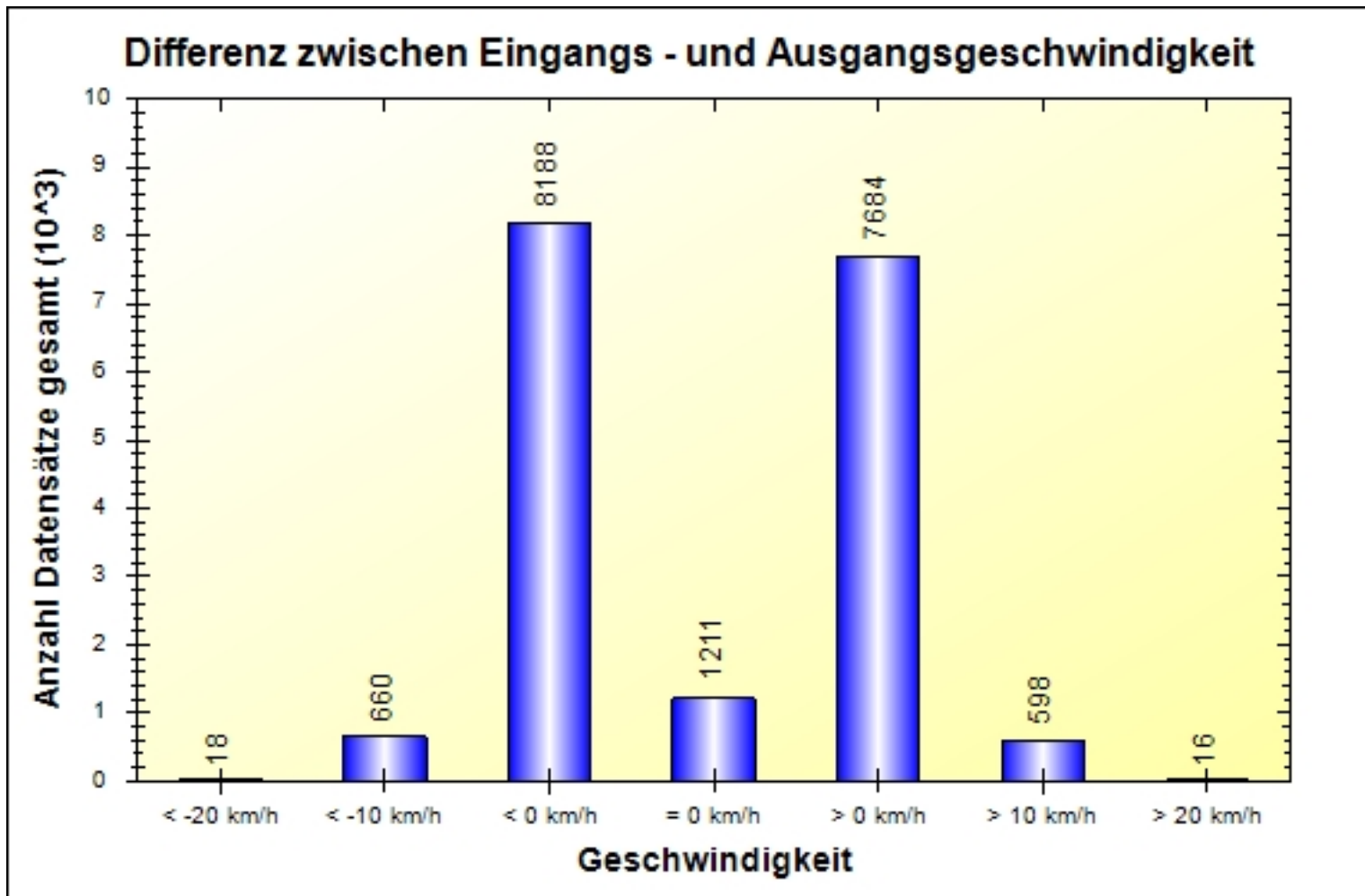

	< -20 km/h	< -10 km/h	< 0 km/h	= 0 km/h	> 0 km/h	> 10 km/h	> 20 km/h	#
#	18	660	8188	1211	7684	598	16	18375

Ort: Waake
Strasse: Hünstollenstraße
Von: bidirektional
Nach:



Anfang der Auswertung: 02.03.2023 08:54
Ende der Auswertung: 03.04.2023 08:54
Intervallauswertung: -

Geschwindigkeiten pro Stunde über 24 Stunden

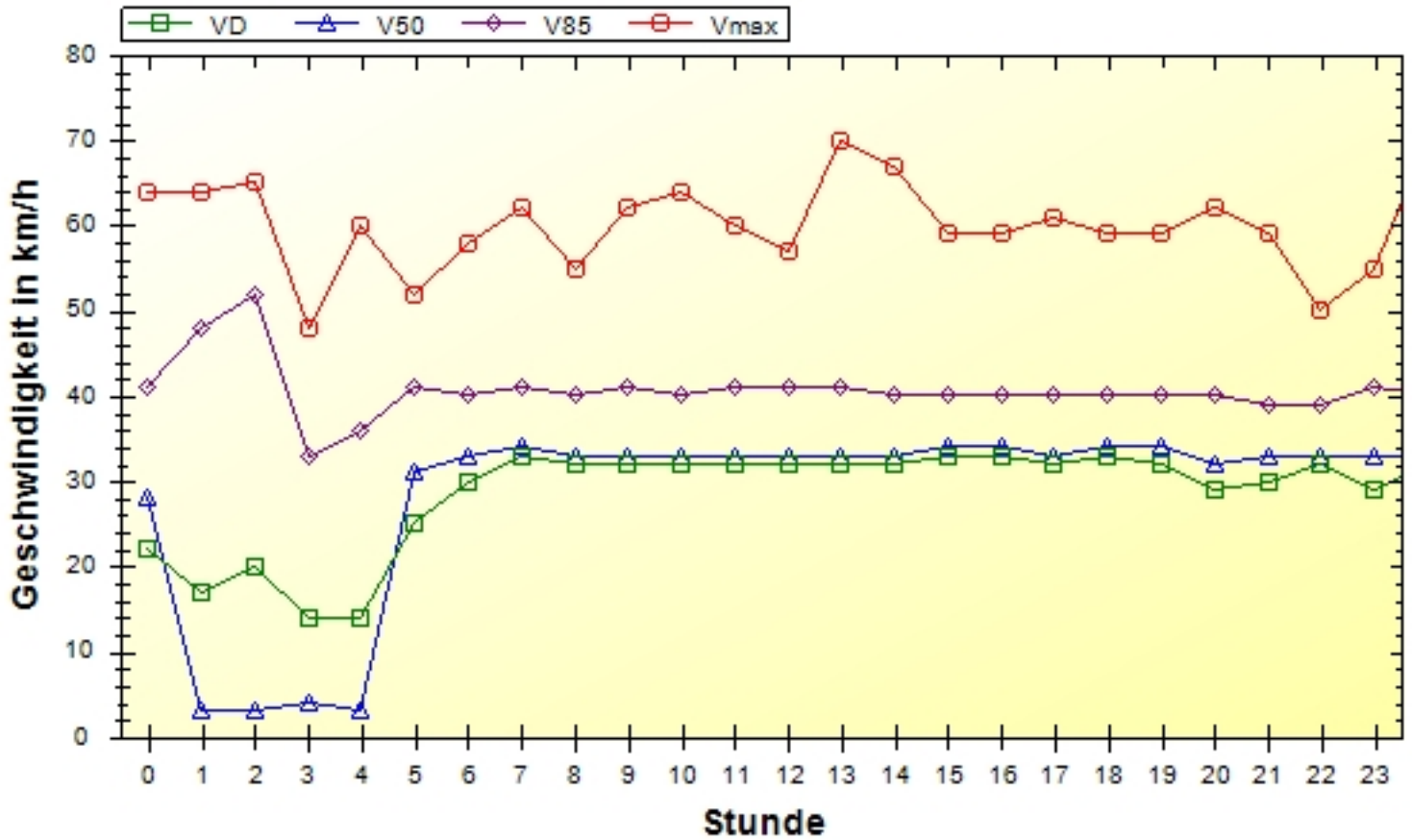

Ort: Waake
Strasse: Hünstollenstraße
Von: bidirektional
Nach:



Anfang der Auswertung: 02.03.2023 08:54
Ende der Auswertung: 03.04.2023 08:54
Intervallauswertung: -

	00:00	01:00	02:00	03:00	04:00	05:00	06:00	07:00	08:00	09:00	10:00	11:00
VD	22	17	20	14	14	25	30	33	32	32	32	32
V50	28	3	3	4	3	31	33	34	33	33	33	33
V85	41	48	52	33	36	41	40	41	40	41	40	41
Vmax	64	64	65	48	60	52	58	62	55	62	64	60

	12:00	13:00	14:00	15:00	16:00	17:00	18:00	19:00	20:00	21:00	22:00	23:00	#
VD	32	32	32	33	33	32	33	32	29	30	32	29	32
V50	33	33	33	34	34	33	34	34	32	33	33	33	33
V85	41	41	40	40	40	40	40	40	40	39	39	41	40
Vmax	57	70	67	59	59	61	59	59	62	59	50	55	70

Ort: Waake
Strasse: Hünstollenstraße
Von: bidirektional
Nach:



Anfang der Auswertung: 02.03.2023 08:54
Ende der Auswertung: 03.04.2023 08:54
Intervallauswertung: -

Geschwindigkeitsüberschreitungen in Prozent über 24h

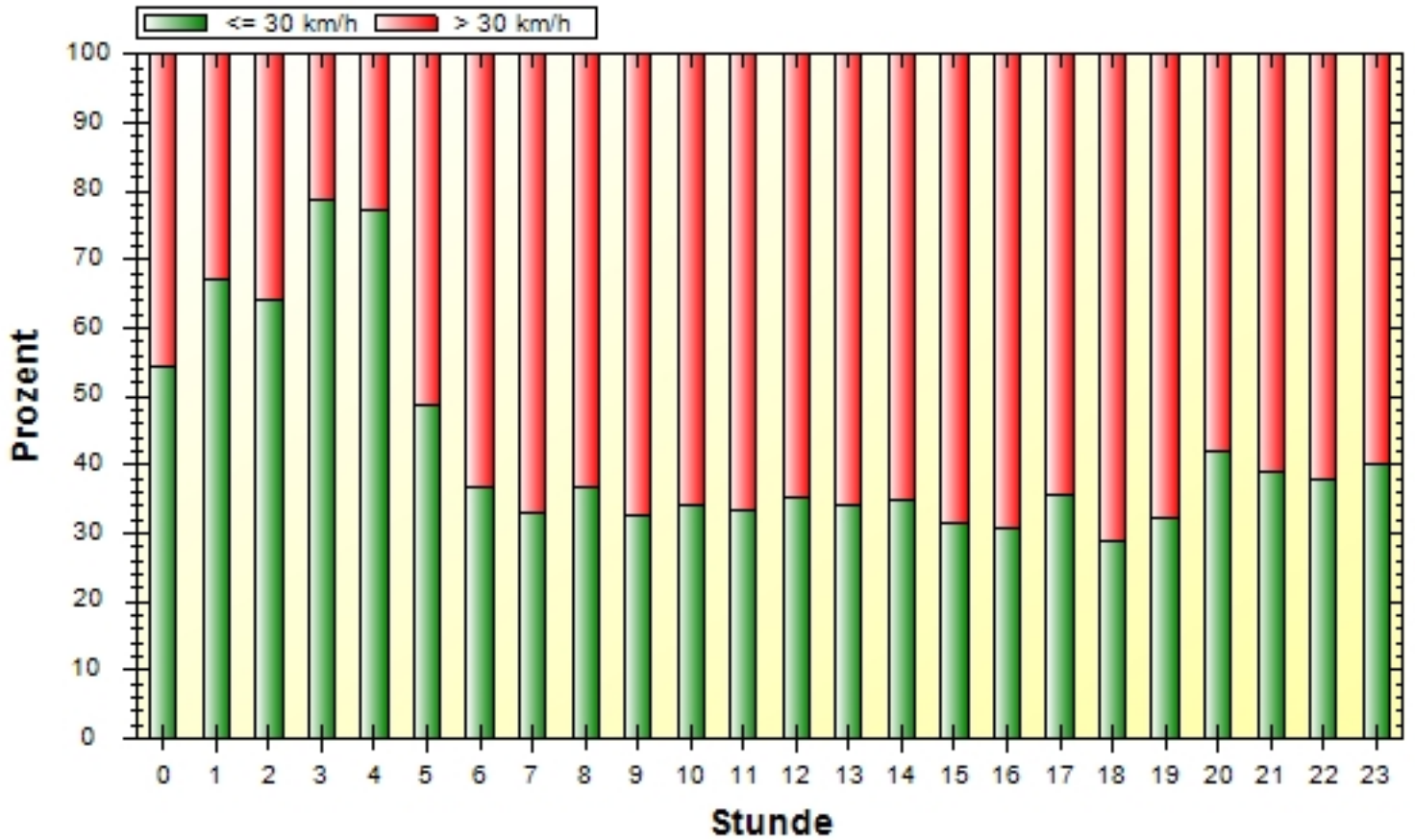

Ort: Waake
Strasse: Hünstollenstraße
Von: bidirektional
Nach:



Anfang der Auswertung: 02.03.2023 08:54
Ende der Auswertung: 03.04.2023 08:54
Intervallauswertung: -

	00:00	01:00	02:00	03:00	04:00	05:00	06:00	07:00	08:00	09:00	10:00	11:00
-	50	84	59	41	84	150	244	351	399	363	381	360
+	42	41	33	11	25	159	423	713	684	748	742	723
%	45,7	32,8	35,9	21,2	22,9	51,5	63,4	67,0	63,2	67,3	66,1	66,8

	12:00	13:00	14:00	15:00	16:00	17:00	18:00	19:00	20:00	21:00	22:00	23:00	#
-	436	454	463	461	434	496	379	273	222	112	71	42	6409
+	803	872	873	1012	979	904	936	579	309	176	116	63	11966
%	64,8	65,8	65,3	68,7	69,3	64,6	71,2	68,0	58,2	61,1	62,0	60,0	65,1

Ort: Waake
Strasse: Hünstollenstraße
Von: bidirektional
Nach:



Anfang der Auswertung: 02.03.2023 08:54
Ende der Auswertung: 03.04.2023 08:54
Intervallauswertung: -

Anzahl Datensätze pro Tag gefiltert

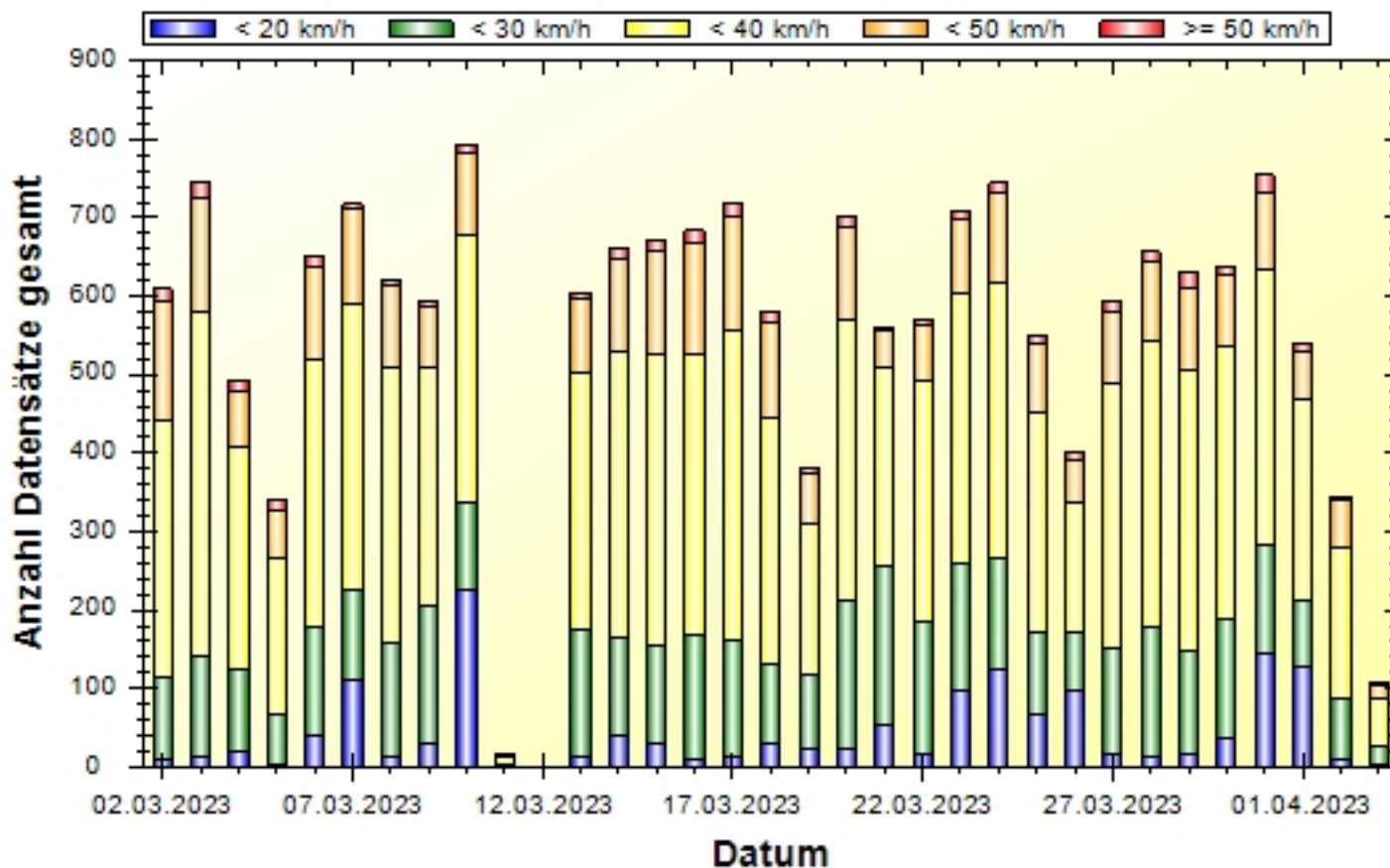

Tabelle nur durch Export möglich